KIZILMASKE

ALBÜM 14 GENÇLİK MECMUASI 50 LİRA

TAY YAYINLARI

© Copyright Opera Mundi - K.F.S.

BU ARADA MÜZEDE...
ÇALINAN PARÇALARDAN BİRİ BURADA DURUYORDU...
ÖYLE Mİ?
HIRSIZ ÇALDIKLARINI NEREDE SATABİLİR?
ANCAK BAŞKA BİR ÜLKEDE!..
BU OLAYDAN PEK ETKİLENMEYEN VE ESERLERİ MÜZEDE SERGİLENEN HEYKELTRAŞ JAMES RASCOOT'UN İSE DERDİ BAŞKAYDI.
HEYKELLERİ HİÇ KİMSE TARAFINDAN İLGİ GÖRMÜYORDU. AMA O GÜN...
ÇALIŞMALARINIZ ÇOK HOŞUMA GİTTİ...
YAPITLARINIZDAN GÜÇ VE DİNAMİZM FIŞKIRIYOR. ONLARI SATIYOR MUSUNUZ?
ELBETTE, BAYAN! SANATÇILARIN DA GEÇİNMEK İÇİN PARAYA İHTİYACI VARDIR!..

PEKİ... YA HIRSIZ BENGALİ DE BİR ALICI BULURSA?
BU KESİNLİKLE İMKANSIZ!..
BENCE DE SAYIN BAŞKAN... HİÇ KİMSE BU İŞE BULAŞMAK İSTEMEZ!..
AMA ÇALINTILARLA DA YURT DIŞINA ÇIKAMAYACAKTIR. SINIR KAPILARI SIKI KONTROL ALTINDA...
GİZLİCE ÇIKAMAZ MI?
BÜTÜN ADAMLARIMIZ GÖREV BAŞINDA. DİPLOMATLAR BİLE GÖZLENİYOR!..
BELEDİYE BAŞKANI İLE POLİS ŞEFİ ZOR DURUMDA...
ÜZÜLEREK SÖYLEMEK ZORUNDAYIM Kİ BEYLER, ÇALINAN PARÇALAR BULUNMADIĞI TAKDİRDE GÖREVLERİNİZDEN İSTİFA ETMENİZ GEREKECEK...

BU ARADA...
BAY RASCOTT, ESERLERİNİZDEN BAZILARINI SATIN ALMAK İSTERDİM... AMA ONLARI YURT DIŞINA NASIL ÇIKARTACAĞIM HELE ŞU SIRADA...
ÜZÜLMEYİN BAYAN! BELEDİYE BAŞKANI YAKIN DOSTUMDUR.
BU İŞİ HALLEDERSEM BELKİ YURT DIŞINDA ADIMI DUYURABİLİRİM...
AYNI ANDA ORMANIN DERİNLİKLERİNDEKİ KAFATASI MAĞARASINDA...
ONU PARLATMAK İSTERKEN ELMASLARI DÜŞTÜ, ÖLÜMSÜZ RUH!..
ÖNEMLİ DEĞİL, GURAN! ONARMAK MÜMKÜN!..
BUNA SEVİNDİM!
AMA ONU KENTE GÖTÜRMEM GEREKİR...

M.WİTAN MÜZESİNDE BU TÜR TAMİR İŞLERİNİ YAPAN ÖZEL BİR BÖLÜM OLMALI...
HEMEN YOLA ÇIKARSAM MÜZE KAPANMADAN YETİŞİRİM!..
ÇOK GEÇMEDEN KIZILMASKE İKİ SADIK DOSTUYLA YOLA KOYULMUŞTU...
BU ARADA BELEDİYE BAŞKANININ ODASINDA...
POLİS MÜDÜRÜ ACABA BİR ŞEYLER Mİ BİLİYOR?
AMA BANA SÖYLEMESİ GEREKİRDİ...
ÖTE YANDA ALBAY WEEKS BİR MEKTUP YAZIYORDU...
DURUMU BİLDİRMELİYİM...

Komutana!
Polis şefinin belediye başkanını, çalıntılar hakkında başka şeyler bilmekle suçladığını sanıyorum.
Albay Weeks
BAŞKANIN OLDUKÇA İYİ BİR YAŞAN-TISI VAR...
ALBAY WEEKS BÜROSUNDAKİ PENCERESİZ ODAYA GİREREK MEKTUBU KASAYA KİLİTLEDİ...
BUNA NE TEP-Kİ GÖSTERECEĞİNİ MERAK EDİYO-RUM.
BU DÜĞMEYE BASINCA NE OLUYOR ACABA?
ONUN KİM OLDUĞUNU, MESAJI NASIL ALDIĞINI HÂLÂ BİLMİ-YORUM...

LÂMBA YANDI.. ALBAYDAN HABER VAR!..
KIZILMASKE KENTE İNERKEN BİR ŞEHİRLİ GİBİ GİYİNİRDİ...
DÖNÜŞTE UĞRAR BAKARIM!..
BU ARADA...
BAY RASCOOT, HEYKELLERİNİZLE BİRLİKTE BANA AMERİKA'YA KADAR RE-FAKAT ETMENİZ ÇOK İYİ Fİ-KİR.. BUYRUN, SEYAHAT ÜC-RETİNİZ.
TEŞEK-KÜRLER, BAYAN!..
ÇOK ŞANSLI BİR GÜNÜNDESİN, RAS-COOT... AMERİKA SENİ BEKLİ-YOR!..
MÜZEDE...
BAŞARDIM!.. SAO PAULO ÜNİVERSİ-TESİ BENİ SEÇ-MİŞ!..
KUTLARIM, PROFESÖR KOLL!.. ORADAKİ SA-NAT GALERİSİNİ DE CANLANDIRACAĞI-NIZDAN HİÇ KUŞ-KUM YOK!..

HARİKA!
BAŞARILAR, PROFESÖR!
SEVİNÇTEN NE DİYECEĞİMİ BİLMİYORUM, DOSTLARIM...
BÜTÜN YARDIMCILARI GENÇ SANAT UZMANINI YENİ GÖREVİNDEN DOLAYI KUTLUYORDU...
BURADAKİ GÖREVİMİ SEN ÜSTLENECEKSİN, MOMURO!..
BUNA BEN DE SEVİNDİM, ŞEF... YİNE DE BİZDEN AYRILACAĞINIZ İÇİN ÜZÜLÜYORUM!
TAK! TAK!..
EVET.. BİRLİKTE GÜZEL GÜNLER GEÇİRDİK!..
PROFESÖR KOLL?
EVET, BUYRUN!
SİZİNLE GÖRÜŞMEM GEREK!
KİM ACABA?
ÜZGÜNÜM BAYIM, HİÇ VAKTİM YOK!..

BİR KONUDA YARDIMINIZI İSTİYORUM. ELİMDE ÇOK DEĞERLİ VE NADİDE BİR PARÇA VAR... AMA NE VAR Kİ BOZULDU!..
BENİ MERAKLANDIRDINIZ... GELİN!
KOLL BENİ ARARSA BÜROMDAYIM, CLARİSSA!..
GARİP BİR ZİYARETÇİ. SÖYLEDİKLERİ DE ÇOK İLGİNÇ!..
BU SIRADA...
TAMAM RASCOOT... KOLL İZİN BELGELERİNİ İMZALARSA İŞİN HALLOLUR...
GÜZEL... O HALDE GİDİP KOLL'A KONUŞALIM...
POLİS MERKEZİNDE..
RASCOOT'U ŞU ANA KADAR YALNIZCA BELEDİYE BAŞKANI ZİYARET ETTİ...
PEKİ ÇAVUŞ! İZLEMEYE DEVAM EDİN!
ALBAY WEEKS İLE KONUŞACAĞIM...

KOLL, HAYIR DİYEMEZ. ESERLERİMİ YANIMA ALMAM BENİM EN DOĞAL HAKKIM...
DÜŞÜNSENE BİR KEZ... NEW YORK! BU BENİM TEK ŞANSIM!..
MUTLAKA BAŞARMALIYIM!..
HARİKA BİR ŞEY BU! BÜTÜN MÜZELER BÖYLE BİR PARÇAYA MİLYONLAR VERİR!..
BELKİ, PROFESÖR... AMA SAHİBİ SATMAYI DÜŞÜNMÜYOR!..
ONU YARINA KADAR ONARABİLİR MİSİNİZ?
TABİİ AMA BU SİZE OLDUKÇA PAHALIYA PATLAR!
BENİM İÇİN ÖNEMLİ OLAN PARA DEĞİL ZAMAN!..

BİRİ GELİYOR, KAÇMALIYIM!..
ANLAŞTIK, YARINA!..
MOWİTAN'DAN AYRILIYORUM AMA YERİME GELECEK OLAN ARKADAŞIM İŞİNİZİ HALLEDER.
BELEDİYE BAŞKANI İLE RASCOOT!..
PEKİ, YA KOLL ZORLUK ÇIKARTIRSA?
OH, SAYIN BAŞKAN... HABERİ DUYDUNUZ MU?
BAYAN CLARİSSA!..
PROFESÖR KOLL BİZİ BIRAKIYOR!..
KOLL MU? ÇOK YAZIK!
HOŞÇAKALIN PROFESÖR! İLGİNİZE TEŞEKKÜRLER...
KOLL, SAO PAULO'NUN EN ÜNLÜ SANAT GALERİSİNE YÖNETİCİ OLUYOR...

MERHABA SAYIN BAŞKAN! SİZE HABER VERECEKTİM AMA ZİYARETÇİM VARDI...
PROFESÖR, KISA BİR İNCELEMEDEN SONRA RASCOOT'UN HEYKELLERİNİN ÇIKIŞ İZNİNİ İMZALAMIŞTI... BİR SÜRE SONRA POLİS ŞEFİ ALBAY WEEKS'İ GÖRMEYE GİTTİ..
HMM...
EVET, OLDUKÇA AKLA YAKIN! NE BELEDİYE BAŞKANININ, NE DE KOLL'UN OLAY SIRASINDA BAŞKA YERDE OLMALARI MÜMKÜN DEĞİL! AYRICA BAŞKAN ALARM SİSTEMİMİZİ BİLİR..
HAKLISIN... KOLL DA BUNU BİLİYOR...
SONRA DURUP DURURKEN SAO PAULO'YA ATANMASI GARİP... BÖYLECE BENGALİDEN DİKKATİ ÇEKMEDEN AYRILABİLİR!..
YİNE DE KANIT GEREK, ALBAYIM!..
DOĞRU, KANIT OLMADAN HİÇ BİR ŞEY YAPAMAYIZ...
YAPACAĞIMIZ TEK ŞEY GÖZÜMÜZÜ DÖRT AÇMAK!
NE YAZIK Kİ ÖYLE!..

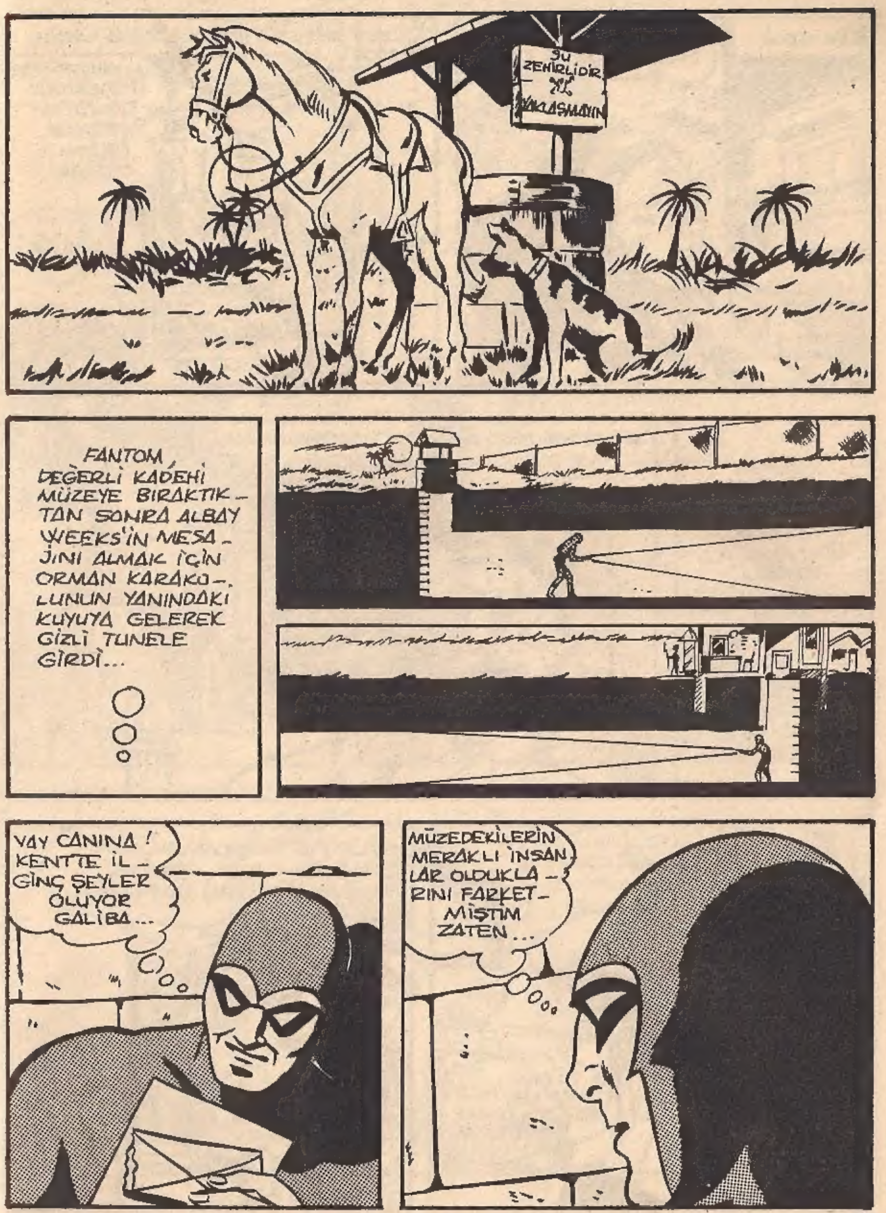
SU ZEHİRLİDİR YAKLAŞMAYIN
FANTOM, DEĞERLİ KADEHİ MÜZEYE BIRAKTIKTAN SONRA ALBAY WEEKS'İN MESAJINI ALMAK İÇİN ORMAN KARAKOLUNUN YANINDAKİ KUYUYA GELEREK GİZLİ TÜNELE GİRDİ...
VAY CANINA! KENTTE İLGİNÇ ŞEYLER OLUYOR GALİBA...
MÜZEDEKİLERİN MERAKLI İNSANLAR OLDUKLARINI FARKETMİŞTİM ZATEN...

AYNI GECE...
PROFESÖR MOMURO BÜTÜN GECE ÇALIŞACAK HERHALDE...
MÜZEYİ GÖZETLEYEN BİRİ DAHA VARDI: RASCOOT...
MOMURO'NUN ÜZERİNDE ÇALIŞTIĞI ŞEY ÇOK ÖNEMLİ OLMALI...
RİNNG!
TELİN ÖBÜR UCUNDAKİ HEYKELTRAŞIN AMERİKALI MÜŞTERİSİYDİ...
MERHABA BAY RASCOOT.. ÇIKIŞ İZNİNİN NE OLDUĞUNU SORACAKTIM.
GÜZEL... ŞİMDİLİK HER ŞEY YOLUNDA GİDİYOR.
BELEDİYE BAŞKANLIĞININ BANA BU KADAR KAZANÇ SAĞLAYACAĞINI DÜŞÜNEMEZDİM...

VE PROFESÖR KOLL...
UYUYAMADIM, MOMURO. YABANCININ İŞİ NASIL GİDİYOR? HARİKA BİR PARÇA DEĞİL Mİ?
NEFİS! MÜZEDE OLMAMASI NE KADAR ACI!..
!
GECENİN BU SAATİNDE KİM ACABA?
RRINNNG!
BEN WEEKS. OH, SİZ MİYDİNİZ?!. DİNLİYORUM...
MÜZEYİ GÖZALTINDA MI TUTALIM? PEKİ, EMİN OLABİLİRSİNİZ!..

BU GECE BİZE UYKU YOK!..
KOMUTANIN EMRİ ÜZERİNE MÜZE, KISA SÜRE SONRA ORMAN POLİSİ TARAFINDAN SARILMIŞTI...
AMA ÇATIYI GÖZLEMEK KİMSENİN AKLINA GELMİYORDU...
ERTESİ GÜN KIZILMASKE KADEHİ ALMAK İÇİN MÜZEYE UĞRADI...
YİNE O GÖZLÜKLÜ ADAM...
ŞU KIZ, BENİ GÖRÜNCE HEYECANLANDI...
EVET, KADEHİNİZ HAZIR... ÇOK GÜZEL... OH!..
NE OLDU ?
KADEH... ÇALINMIŞ! İNANIN HİÇ BİR ŞEY ANLAMIYORUM... BEN...

ÇALINMIŞ MI ? ACABA SIZ, BİR ŞEY BİLİYOR MUSUNUZ, BAYAN ?
BEN Mİ ?
BU GECE ÜÇE KADAR ONUN ÜZERİNDE ÇALIŞTIM. BAYAN CLARISSA O SAATTE ÇOKTAN UYUMUŞTU...
YİNE DE SORMAKTA YARAR VAR. DÜN BEN PROFESÖRLE KONUŞURKEN BU BAYAN KAPININ ÖNÜNDEYDİ...
... VE AZ ÖNCE BENİ GÖRDÜĞÜNÜZDE DE ÇOK HEYECANLANDINIZ!..
BÜTÜN BUNLAR NE DEMEK OLUYOR? HEMEN POLİS ÇAĞIRACAĞIM!..

HAYIR, BUNA HENÜZ GEREK YOK... HÂLÂ CEVAP VERMEDİNİZ..!?
TANRIM... BU YÜZÜK! O'NUN İŞARETİ...
ÖLÜMSÜZ RUH BU! YA BANA İNANMAZSA?!..
BEN.. BENİM SUÇUM YOK.
PROFESÖR MOMURO'NUN KADEHİ DOLABA KOYDUĞUNU GÖRDÜM... SONRA... BAKMAK İÇİN İÇERİ GİRDİM.
AMA O SIRADA POLİSLER GELDİ... ÜSTÜMÜ ARADILAR...
SONRA DA GİTTİLER. BU SABAH DA OLDUKÇA ERKEN GELDİM. FAKAT KADEH YERİNDE YOKTU..
PEKİ, SİZE İNANIYORUM. YALNIZ BU KONUŞMAMIZDAN HİÇ KİMSEYE SÖZ ETMEYİN!

PROFESÖR. BU.. OYDU.. ÖLÜMSÜZ RUH!..
NEE ?! FANTOM MU ?
ŞİMDİ SIRA ÖTEKİLERDE... HEPSİNİ SORGUYA ÇEKMELİYİM...
AMA ÖNCE TELEFON ETMEM GEREK. BAZI ADRESLERE İHTİYACIM VAR...
ÇOK GEÇMEDEN KIZILMASKE HIRSIZIN NASIL BİR YOL İZLEDİĞİNİ KEŞFETMİŞTİ...
DAMA SAĞ TARAFTAN TIRMANMIŞ OLMALI...

BÜTÜN MESELE BU TEHLİKELİ İŞİ KİMİN YAPTIĞINI BULMAK...
BUNUN KOLL OLDUĞUNU SANMIYORUM.
HEY. KİMSİN SEN ?
NİYETİN BENİ SOYMAKSA, YANLIŞ KAPI ÇALDIN! BEN ZENGİN FALAN DEĞİLİM...
HEM... O PENCEREDEN NASIL GELDİN ?
KIZILMASKE BİR SÜRE KONUŞMADAN BUZ GİBİ BAKIŞLARLA KOLL'U SÜZDÜ...

CEVAP VERSENE!
NEDEN TİTRİYORSUNUZ PROFESÖR ?
BUNA ŞAŞACAK NE VAR ? BİR HAYALET GİBİ ANİDEN KARŞIMA ÇIKIVERDİN!..
HER NEYSE, DÜN SİZE ONARMANIZ İÇİN VERİLEN KADEHİ BAŞKA KİMLER GÖRDÜ, BİLMEK İSTİYORUM... ÇÜNKÜ ÇALINDI!..
ÇALINDI MI ? NE DİYORSUN ?
NE DEDİĞİMİ DUYDUNUZ!..
BİR DAKİKA, DÜŞÜNEYİM... BELEDİYE BAŞKANI, HEYKELTRAŞ RASCOOT VE MESLEKTAŞIM MOMURO... BAŞKA BİLEN YOK!..

İSTEDİĞİ BİLGİYİ ALAN FANTOM ORADAN AYRILDI...
...VE GİYİNDİKTEN SONRA...
ŞİMDİ DE BAŞKANLA KONUŞACAĞIM...
HAY AKSİ... POLİS BENİ DE SÜREKLİ GÖZLÜYOR AMA KORKMAM İÇİN NEDEN YOK...
...KİMSE BİR ŞEY KANITLAYAMAZ!..
BU ADAM HOŞUMA GİTMİYOR.
KADEHİNİZ Mİ ÇALINDI?
ÇALINDIĞINI NEREDEN BİLİYORSUNUZ? SÖYLEYİN!..

ŞEY... SADECE BİR TAHMİN!..
KADEHİ DÜN MÜZEDE GÖRMÜŞTÜM... AMA NİYETİNİZ BENİ SUÇLAMAKSA YANLIŞ YOLDA OLDUĞUNUZU SÖYLEMELİYİM...
AZ SONRA KIZILMASKE DİĞER ŞÜPHELİ ŞAHSIN YANINDAYDI..
RASCOOT, SOYGUN HAKKINDA BİLDİKLERİN VAR MI?
DÜN KADEHİ MÜZEYE GETİRDİĞİMİ GÖREN ÜÇ KİŞİDEN BİRİ DE SENSİN!..
BEN SANATÇIYIM, HIRSIZ DEĞİL!
CAMBAZLIK YAPAMAYACAK KADAR DA YAŞLISIN! PEKİ ŞU SANDIKLARDA NE VAR?

HEYKELLERİM! ZENGİN BİR ALICI BULDUM, PASAPORTUNU BANA BIRAKTI. ONUN YERİNE İŞLEMLERİ BEN HALLEDECEĞİM!
BU KADIN BANA YABANCI GELMİYOR.
ÖZEL BİR SANAT GALERİSİNİN SAHİBİ OLDUĞUNU SÖYLEDİ!
HEYKELLERİNE BU ANİ İLGİ GARİBİME GİTTİ. ASLINDA ESERLERİN O KADAR BEĞENİLMEZDİ?..
YANILIYORSUN! SADECE BELEDİYE BAŞKANINDA YEDİ TANE HEYKELİM VAR. NEW YORK'A GİTTİĞİMDE ÜNE KAVUŞACAĞIM VE YAPITLARIM MİLYONLAR EDECEK!..
PEKÂLÂ, RASCOOT! HOŞÇAKAL!..
DAHA SONRA ORMAN KARAKOLUNDA...
KOMUTANIN LÂMBASI YANIYOR..!

NE İSTİYOR ACABA?
ALBAY WEEKS! AŞAĞIDAKİ SORULARA YARINA KADAR CEVAP İSTİYORUM..
a- PROF. KOLL SAO PAULO'YA NASIL GİDİYOR?
b- BELEDİYE BAŞKANI NE ZAMANDAN BERİ RASCOOT'UN HEYKELLERİNE İLGİ DUYUYOR?..
c- CLARISSA'NIN ERKEK ARKADAŞLARI KİMLER?
d- PEG SMITH KİMDİR?
BUNLARI ÖĞRENMEK ÇOK ZAMAN ALIR!
PEG SMITH'İN KALDIĞI OTELİN DAMINDA...
TAHMİNLERİM ACABA DOĞRU MU, MERAK EDİYORUM.
ALBAY WEEKS, İŞE KOYULURKEN FANTOM DA İNCELEMELERİNE DEVAM EDİYORDU...
İPLE BURADAN MÜZENİN DAMINA GEÇMEK PEK ZOR DEĞİL...

AH, İŞTE ... İPİN SIYIRDIĞI YER DE BELLİ...
FANTOM ELDE ETTİĞİ SONUÇTAN MEMNUNDU... ARTIK HIRSIZIN MÜZEYE NASIL GİRDİĞİNİ BİLİYORDU...
ŞİMDİ DE ÖBÜR TARAFA BAKALIM...
HALAT BURADA DA SIVAYI ZEDELEMİŞ...
AMA BİNANIN KAPISI ZORLANMAMIŞ...

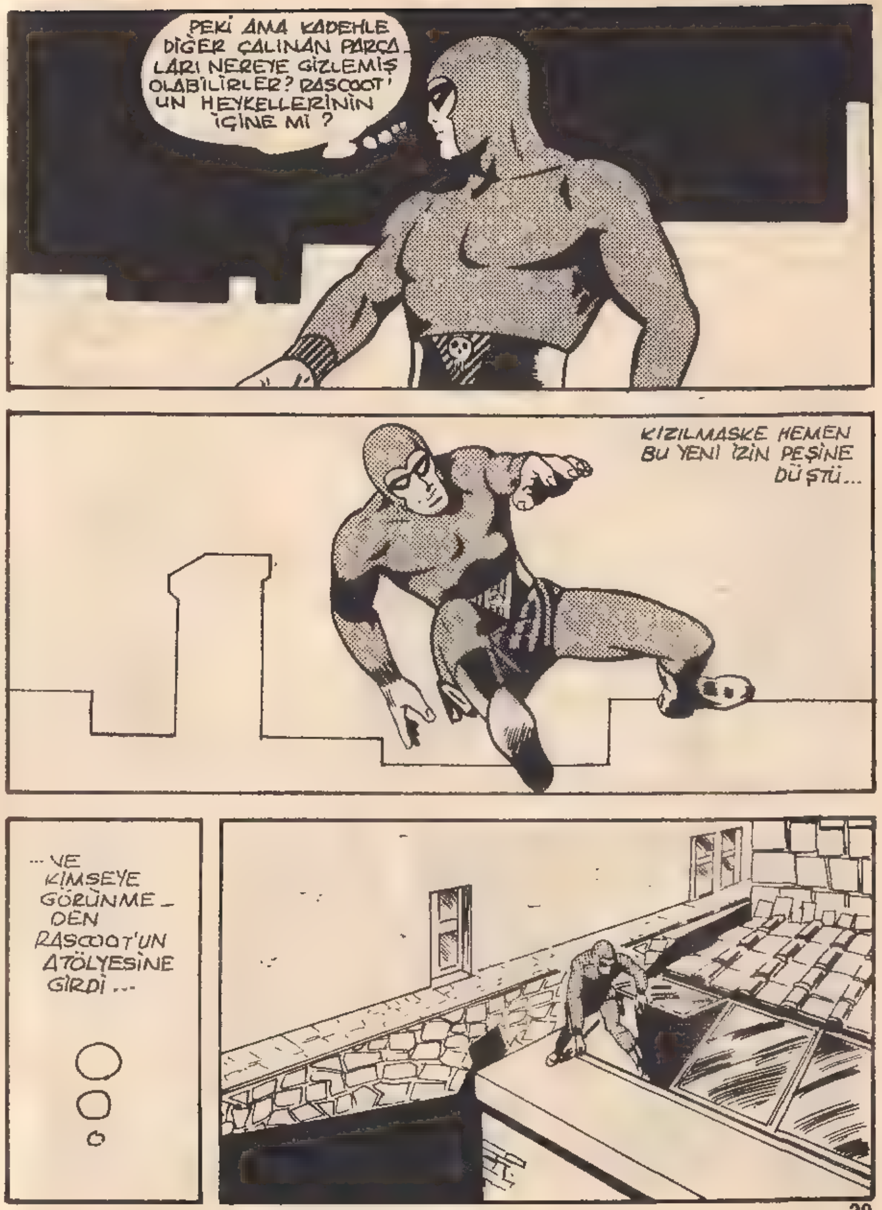
PEKİ AMA KADEHLE DİĞER ÇALINAN PARÇALARI NEREYE GİZLEMİŞ OLABİLİRLER? RASCOOT'UN HEYKELLERİNİN İÇİNE Mİ ?
KIZILMASKE HEMEN BU YENİ İZİN PEŞİNE DÜŞTÜ...
...VE KİMSEYE GÖRÜNMEDEN RASCOOT'UN ATÖLYESİNE GİRDİ...

PEG SMITH'İN ADRESİNE GİDİYOR? ACABA KİMİN HESABINA ÇALIŞIYOR?..
HAY ALLAH! ŞIMDİ HATIRLADIM. KOLL'DAKİ O FOTOĞRAF.. EVET... KOLL VE PEG SMİTH!
FANTOM ARTIK HER ŞEYİ ANLAMIŞTI...
ONLARA GÜZEL BİR OYUN OYNAYACAĞIM.
CLARİSSA DA BANA YARDIM EDECEK!

SABAHA KARŞI ORMAN KARAKOLUNDA...
İSTEDİĞİNİZ BİLGİLERİ TOPLADIK, ALBAYIM. ŞİMDİ NE OLACAK?..
BUNU BEN DE MERAK EDİYORUM; AMA BİZİM İŞİMİZ DEĞİL BU!..
GECİKMEDEN NOTU KASANIN İÇİNE KOYAYIM. VERİN, TEĞMEN!..
BUYRUN EFENDİM!..
BENDEN İSTEDİKLERİNİ YERİNE GETİRECEĞİM, ÖLÜMSÜZ RUH!..
SAĞOL CLARİSSA... SONRA GÖRÜŞÜRÜZ!..
YİNE Mİ SİZ? PEKİ DEDİĞİNİZİ YAPARIM... AMA YA YANILIYORSANIZ?
NEE? CLARİSSA MI? HAYIR, İNANAMAM!. OLUR, TABİİ... TEŞEKKÜRLER!..

HIRSIZ BULUNDU MU ? İŞTE, GÖRDÜNÜZ MÜ ?HEMEN GİYİNİP GELİYORUM !..
AH ! ALLAH KAHRETSİN !..
DRIN! RIN!
ALBAY WEEKS, İSTEDİKLERİ - Mİ ÖĞRENDİ - NİZ Mİ ?
EVET. SAO PAULO GALERİSİ KOLL DİYE BİRİNİ TANIMIYOR. BAŞKAN ÜÇ YILDAN BERİ HEYKELLERLE İLGİLENİYOR. CLARİSSA'NIN TÜM ARKADAŞLARI EFENDİ İNSANLAR...
... VE PEG SMITH BİR SİRK CAMBA - ZIYMIŞ !..

NASIL ? ONU TUTUKLAYAYIM MI ? ŞEY... PEKİ..
HEMEN GELİYORUZ, EFENDİM..!
PEKİ, BÜTÜN BİRLİKLERE ALARM VERİRİZ !..
MEÇHUL KOMUTANIN EMRİ GEREĞİ ORMAN KARAKOLU HEMEN HAREKETE GEÇTİ...
AN KARAKOLU
HER ZAMANKİ GİBİ BU MESELEYİ DE HALLEDECEKTİR !..

DAHA ÇABUK, ÇOCUKLAR! BEŞ DAKİKAYA KADAR POLİS ŞEFİ VE ADAMLARIYLA BULUŞACAĞIZ!..
MESELE NEDİR ?
YANILMIYORSAM MÜZE SOYGUNU İLE İLGİLİ !..
YÜZBAŞI, ALBAY WEEKS İLE BURADA BULUŞMAYACAK MIYDIK?..
EVET,.. KÖŞEDE !..

SİZİN İÇİN NE YAPABİLİRİZ, ALBAY?..
RASCOOT'UN ATÖLYESİNİ KUŞATIN. SONRA DA GİZLİCE EVE GİRERİZ!..
WEEKS, YOKSA ŞU SİZİN GİZLİ KOMUTANIN EMRİ Mİ BU ?
İYİ TAHMİN ETTİN, YÜZBAŞI !..
BU KADAR ÇABUK GELDİĞİNİZ İÇİN TEŞEKKÜR EDERİM, PROFESÖR!..
CLARISSA SİZİ TUTUKLADIKLARINI SANMIŞTIM!..
ÖYLEYDİ AMA KAÇMAYI BAŞARDIM. BANA YARDIM ETMELİSİNİZ. POLİS PEŞİMDE. MEKTUBU BULURSA MAHVOLURUM...
HANGİ MEKTUBU ?
MÜZE HIRSIZI PEG SMITH'E YAZDIĞIM MEKTUBU ! DÜN GECE ONU İZLEDİM VE ÇALDIĞI MÜCEVHERLERİ NEREYE KOYDUĞUNU GÖRÜNCE AKLIMA ŞANTAJ YAPMA FİKRİ GELDİ. ONA BİR MEKTUP YAZDIM AMA POLİS BENİM HIRSIZ OLDUĞUMU SANIYOR..
BENİ ANLIYORSUNUZ DEĞİL Mİ ? MEKTUBU BULURLARSA HAPSİ BOYLARIM !..
PEKİ, SANA YARDIM EDECEĞİM.. AMA BENİ ÇALINTILARIN SAKLANDIĞI YERE GÖTÜRECEKSİN, TAMAM MI ?

RASCOOT'UN ATÖLYESİNİN BULUNDUĞU BİNANIN ÇATISINDA...
PLÂNIM İYİ YÜRÜYOR... CLARISSA İLE KOLL GELİYORLAR... SADECE PEG SMITH EKSİK... AH, İŞTE O DA GÖRÜNDÜ...
İLK PARTİYİ İSTASYONA GÖNDERDİM. AZ ÖNCE CLARİSSA İLE KOLL GELDİ VE ÖTEKİ SANDIKLARI AÇTILAR. NE ARADIKLARINI BİLİYOR MUSUNUZ? POLİSE HABER VERİRSEK, BİR SÜRE DAHA BURADA KALMAMIZ GEREKİR...
TAMAM, RASCOOT... İKİMİZ BU İŞİ HALLEDERİZ!..
BU İHTİYAR GÖRÜNDÜĞÜ KADAR APTAL DEĞİL. BENİ FAKA BASTIRMAK İSTİYOR AMA...
İŞTE PROFESÖR... YURT DIŞINA MAL KAÇIRMAK İÇİN ÇOK UYGUN BİR YER DEĞİL Mİ? BUNLAR İKİNCİ PARTİDE GİDECEKTİ!..
AKILLICA BİR PLÂN. AMA HIRSIZ NEREDE?
BENİ KASTEDİYORSAN BURADAYIM. AKLINDAN GEÇENLERİ GERÇEKLEŞTİREMEYECEKSİN!
PEG, NE OLUYOR? DUR BİRAZ. SADECE SANA YARDIM ETMEK İSTİYORUM!..

ATÖLYENİN DIŞINDA İSE ORMAN KARAKOLUNUN VE POLİSİN ADAMLARI HAZIR BEKLİYORDU.
DAMA ÇIKARSAK NELER OLDUĞUNU DAHA İYİ GÖREBİLİRİZ!..
...HER KÖŞE TUTULMUŞTU...
AYNI ANDA FANTOM DA BÜTÜN OLUP BİTENİ İZLEMEKTEYDİ...
TAM DÜŞÜNDÜĞÜM GİBİ. BELEDİYE BAŞKANI KENDİSİNİ BU İŞTEN SIYIRMAYA ÇALIŞIYOR AMA, KAÇAMAYACAK!
...VE ÖYLE DE OLDU.
UUH!...

YANLIŞ YERE GİDİYORSUNUZ, SAYIN BAŞKAN!..
OH, SİZ MİYDİNİZ?
HEMEN GİTMEM GEREK!
SAHİ Mİ? ÖNCE RASCOOT'UN ATÖLYESİNE UĞRAMAN GEREK... YÜRÜ BAKALIM!
BU HAZİNEYİ AMERİKA'YA GÖTÜRMEME ENGEL OLAMAZSIN! BU YOLCULUK İÇİN RASCOOT DA BANA YARDIM EDECEK!..
PEG, BOŞUNA UĞRAŞIYORSUN... BAŞARAMAZSIN! CLARISSA MÜZEYE GİRDİĞİNİ GÖRMÜŞ.. EĞER POLİS ONU YAKALARSA SENİN DE İŞİN BİTİKTİR!..
YETERİ KADAR DİNLEDİK... GİRELİM Mİ?
SENİ UYARIYORUM, PEG. BELKİ DE ŞU ANDA CLARISSA'NIN SANA ŞANTAJ İÇİN YAZDIĞI MEKTUP BULUNMUŞTUR!..
NE MEKTUBU?
BİR DAKİKA... BELEDİYE BAŞKANI GELİYOR!..

BÖYLE NUMARALARI UTMAM BEN. SENİN SAO PAULO'YA ATANMA HİKAYESİNİN YALAN OLDUĞU ANLAŞILIRSA NE OLUR DERSİN?
HATA ETTİM. KARDEŞİMİN KARISISIN DİYE SENİN PİS İŞLERİNE BULAŞMAMAM GEREKİRDİ!..
AMA BU SENİN SON SUÇUN OLACAK!..
ÖYLE Mİ SANIYORSUN? SENİ ÖLDÜREBİLİRİM!..
ATEŞ ETME, PEG... HER ŞEY BİTTİ... POLİS DIŞARDA! HEPİMİZ O MASKELİ ADAMIN TUZAĞINA DÜŞTÜK!..
SONUNDA HEPSİ YAKAYI ELE VERDİ. ARTIK BURADA DAHA FAZLA KALMAMA GEREK YOK. BUNDAN SONRASINI WEEKS HALLEDER...
BİR SÜRE SONRA FANTOM, DEĞERLİ KADEHLE BİRLİKTE KAFATASI MAĞARASINA DÖNDÜ...

DEĞERLİ KADEHİ ALAN GURAN MÜKEMMEL ONARILMIŞ OLDUĞUNU GİZLEMEDİ...
AZ DAHA ONU KAYBEDECEKTİK, GURAN!..
ESKİSİNDEN GÜZEL OLMUŞ, ÖLÜMSÜZ RUH!..
KIZILMASKE OLANLARI KISACA ANLATTI...
...ÇALINAN MÜCEVHERLERE GELİNCE, YİNE MÜZEDEKİ YERLERİNE KONDU... BELEDİYE BAŞKANI PEG SMITH'İ, PROFESÖR KOLL VASITASIYLA TANIMIŞ VE MÜZENİN ANAHTARINI DA ONA KENDİSİ VERMİŞ...
PEG SMITH SOYGUNU YAPMAK İÇİN İKİSİNİ DE KANDIRMIŞ. BU ÜÇLÜYÜ YAKALAMAK ASLINDA O KADAR KOLAY DEĞİLDİ...
DESENE BİZİM KADEH EPEY İŞE YARAMIŞ!..
BU MACERANIN SONU

KIZILMASKE
CİNAYET ZİNCİRİ
Yeni Macera
BENGALİ'NİN KUZEYİNDEKİ SİSLİ DAĞLARDA YAŞAYAN SULTANLARIN BAZILARI ZALİMLİKLERİ İLE ÜNLÜYDÜ...
İÇLERİNDE EN ACIMASIZI İSE SİRAKO SULTANIYDI...
HALK AYAKLANIYOR SULTANIM...
NE YAPACAĞINI BİLİYORSUN...
BU ASİYE ELLİ KIRBAÇ VUR!
FAKAT BÜTÜN BASKILARA RAĞMEN HUZURSUZLUK ARTIYORDU...
KAHROLSUN SULTAN!..
YAKALAYIN ŞUNU!..
SENİ HAİN... BURADA FARELERE NUTUK ATARSIN...

BANG
AYAKLANMALAR GİTTİKÇE ARTIYORDU...
SULTANI ÖLDÜRMEK İSTİYOR...
BU YAPTIĞINI HAYATINLA ÖDEYECEKSİN!
SULTAN SARAYDA KORKU İÇİNDEYDİ...
BU HAİNLERİN HEPSİNİ ASIN!
MERAK ETMEYİN EFENDİM.
DURUM ÇOK CİDDİ... TAHTIMIN VARİSİ YEĞENİME HABER GÖNDERİN...!
YÜZBAŞI, HEMEN BENGALİ ORMANLARINDAKİ HASTANEYE GİDİP PRENS HASAN'I BULUN!
AYNI ANDA DOKTOR AXEL'İN ORMAN HASTANESİNDE...
HOŞ GELDİN FANTOM...
MERHABA DOKTOR...

DUYDUĞUMA GÖRE SİRAKO TAHTININ VARİSİ BURADAYMIŞ DOĞRU MU?
EVET, FANTOM!
PRENS HASAN BİR YILDIR YANIMIZDA BİZE YARDIM EDİYOR...
AKILLI VE AYDIN FİKİRLİ BİR GENÇ. TAHTA GEÇİNCE ADİL BİR SULTAN OLACAK.
SİRAKO'DA HALK AYAKLANIYOR. PRENS BURADA GÜVENCEDE SAYILIR.
BUNDAN EMİN OLABİLİRSİN...
ÇEKİLİN YOLDAN!
PANG!
NE OLUYOR?

HASTANENİN BAHÇESİNİ BİR ANDA ATLI ASKERLER DOLDURDU...
HEPİNİZ DAĞILIN!
BUNLAR DA KİM?
DURUN! BURASI BİR HASTANE...
FAZLA KONU-ŞUYOR-SUN!.
SENİ UYARMIŞTIM...

KABADAYILIK TASLAYIP BENİ KORKUTACAĞINI SANIYORSAN ALDANIYOR-SUN!.
ORMANDA: "FANTOM HER-KESLE...
UAAA!
...ANLAYACAĞI DİLDEN KONUŞUR" DERLER...
UHH!

ŞİMDİ SÖYLEYİN KİMSİNİZ VE NE İSTİYORSUNUZ ?
YÜZBAŞI LAL ... SİRAKO SULTANI ADINA TAHTIN VARİSİ PRENS HASAN'I ALMAYA GELDİK !.
HAY ALLAH... GERÇEKTEN PRENSMİŞ !.
AZ ÖNCE SÖYLEMİŞTİM... SULTANIN YEĞENİDİR...
SULTAN AMCANIZ SİZİ SARAYA ÇAĞIRIYOR EFENDİM..
PEKİ, GİDELİM ÖYLEYSE...
NE YAZIK Kİ GİTMEK ZORUNDAYIM DOKTOR..
SİZİ FANTOM'LA TANIŞTIRAYIM ..
OHH.!. FANTOM MU? YANİ ÖLÜMSÜZ RUH...
SİRAKO HALKININ SİZE İHTİYACI VAR ...
UMARIM BANA GEREK KALMAZ...

TAHTTA PEK ÇOK KİŞİNİN GÖZÜ VAR... BENİ ZOR GÜNLER BEKLİYOR !..
YİNE DE İHTİYACINIZ OLURSA HEMEN GELİRİM PRENS...
SAĞOL !
HOŞÇAKALIN !
PRENS HASAN BİRKAÇ SAAT SONRA SİRAKO'YA VARDI..
HOŞGELDİN YEĞENİM.
DURUM ÇOK MU CİDDİ AMCA?
BUNLARI SONRA KONUŞURUZ. ŞİMDİ SENİ SARAY İLERİ GELENLERİYLE TANIŞTIRAYIM.

AZ SONRA SARAYIN BÜYÜK SALONUNDA...
SANA TANIŞTIRACAKLARIM TAHTIN SENDEN SONRAKİ VARİSLERİDİR HASAN..
ORDU KOMUTANI GENERAL SABRE.
EMRİNİZDEYİM PRENSİM...
BU DA PRENS MUZAFFER HAN...
SİZE BİR ARMAĞANIM VAR!..
SİRAKO MECLİSİNİN EN ZEKİ POLİTİKACISI SAYIN ŞATLERJİ..
VE BÜYÜK GÖKBİLİMCİ VE SİHİRBAZ, EL DİABOLO!
HOŞGELDİNİZ PRENS!
SONUNCU KONUĞUMUZ SİRAKO'NUN EN ZENGİN TÜCCARI GALİP FETTAH!
SİZE ÜZÜM GETİRDİM, PRENS!

BENİ TANIŞTIRMAYI UNUTTUNUZ EKSELÂNS!
OH, EVET... HASAN, BU BAY KÖYLÜLERİN LİDERİ OLARAK TANINAN ALİ KASIM'DIR.
SARAYIN ÖNDE GELEN KİŞİLERİ OLARAK HEPİNİZ BİLİYORSUNUZ Kİ, ÜLKEMİZ ÇOK KARIŞIK BİR DURUMDA..
SORUNLARIMIZI TARTIŞMADAN ÖNCE KADEHLERİMİZİ ONUR KONUĞUMUZUN ŞEREFİNE KALDIRALIM.
PRENS HASAN'IN ŞEREFİNE! DEĞERLİ KONUĞUMUZA...
FAKAT SULTAN DAHA İÇKİSİNDEN BİR YUDUM ALMIŞTI Kİ...
AAAAAG!

...ACIYLA KIVRANMAYA BAŞ-LADI...
NEYİN VAR AMCA ?
EKSELÂNS ZEHİRLENDİ GALİBA...
HAİNLER SARAYIN İÇİNE SIZMIŞ...
GAAAAH!
BİR ŞEYLER YAPALIM...
YARDIM EDELİM ONA..
YARARI YOK... SULTAN ÖLDÜ...
HAYIR! DURUN! SULTANIN KADEHİ-NE EL SÜRMEYİN SAKIN...
DELİL OLARAK SAKLANMALI...
NEYİN DELİLİ?
SİYANÜR... SULTANI ZEHİRLE-MİŞLER...

ERTESİ SABAH SARAYIN MAHZENİNDE HAZİN BİR TÖREN YAPILIYORDU...
SİRAKO SULTANI ATALARININ YANINA GÖMÜLECEKTİ...
GERİDE CEVAPSIZ BİR SORU KALDI!..
KATİL KİM ACABA ?
BU SORUNUN CEVABINI YAŞAYAN-LAR VERE-CEK.
SULTANIMIZIN YÜCE RUHU HUZURUNDA YEMİN EDİ-YORUM...

KATİL MUTLAKA CEZASINI ÇEKE-CEK...
HEPİNİZ, ONU BENİM ZEHİRLEDİĞİMİ SANIYORSUNUZ DEĞİL Mİ?
SİZ ONUN İLK VARİSİSİNİZ. TAHTA SİZ GEÇECEKSİNİZ..
İKİ GÜN SONRA SİRAKO ORDUSUNUN KIŞLASINDA...
GENERAL SABREYE HABER VERİN. PRENS'İ KARŞILA-YACAK TÖREN KITASI HAZIR!
HER ŞEY TAMAM MI?
EVET GENERAL.. SİZİ BEKLİYORUZ...
TAHTA GENCECİK BİR ÇOCUK GEÇE-CEK. OYSA BEN DAHA TECRÜBELİ VE YAKIŞIKLIYIM...

SİRAKO TAHTINA BENDEN DAHA UYGUN BİRİ OLDUĞUNU SANMIYORUM...
O SIRADA AYNADA GÖRDÜĞÜ ŞEKİLLE GENERAL DEHŞETTEN TAŞ KESİLDİ...
HUH...
GUU-UUH!
BİRKAÇ DAKİKA SONRA...
GECİKTİĞİM İÇİN ÜZGÜNÜM YÜZBAŞI!
YAKINDA ÜLKENİN HAKİMİ OLACAK BİRİNİN ÖZÜR DİLEMESİ GEREKSİZ EFENDİM.
ZATEN GENERAL SABRE DE GEÇ KALDI...
İŞTE GELİYOR!
..GARİP BİR HALİ VAR..
ATININ ÜZERİNDE DİMDİK DURUYOR..

TAM O ANDA GENERAL ATINDAN YUVARLANDI..
CEKETİNİN ARKASINA BİR KILIÇ SOKULMUŞ...
DİK DURSUN DİYE DESTEK YAPMIŞLAR!
NE DEMEK BU ? YOKSA...
SANIRIM ÖYLE.!
EVET... GENERAL ÖLMÜŞ. BOĞULARAK ÖLDÜRÜLMÜŞ.!.
BİR CİNAYET OLDUĞU AÇIKÇA BELLİ...
ÖNCE SULTAN ŞİMDİ DE GENERAL SABRE ?!.

BİRİSİ, TAHTI ELİNE GEÇİRMEK İÇİN ÖNÜNE GELENİ ÖLDÜRÜYOR...
RAKİPLERİNDEN BİRER BİRER KURTULUYOR...
NE OLDU PRENSİM ?
BİR CİNAYET DAHA... GENERAL SABRE ÖLDÜRÜLDÜ. HERKES BENDEN KUŞKULANIYOR.
ERTESİ GÜN..
MUZAFFER HAN SİZİ TÖREN ODASINDA BEKLİYOR.
MADALYA TAKACAKSINIZ...

OH!
MUZAFFER HAN ÖLMÜŞ!
TAHTIN VARİSLERİNDEN BİRİ DAHA ORTADAN KALDIRILDI..
KATİL HER KİM İSE ÇOK ACIMASIZ BİRİ..
BUNDAN SONRA SIRA KİME GELECEK ?
BİR CİNAYET DAHA SABU. BU KEZ MUZAFFER HAN ÖLDÜRÜLDÜ. OLANLARDAN BENİ SORUMLU TUTUYORLAR..

SİZİN SUÇSUZ OLDUĞUNUZU BİLİYORUM.
ZATEN BANA İNANAN TEK KİŞİ SENSİN...
AMA DUR! BİRİ DAHA VAR. İHTİYACIM OLDUĞUNDA BANA YARDIM EDECEĞİNE SÖZ VERMİŞTİ...
BU ESRARLI CİNAYETLERİ ANCAK O ÇÖZEBİLİR. ORMANIN DERİNLİKLERİNE GİT, FANTOM'U BUL, SABU.!.
GİDİYORUM AMA AKLIM SİZDE KALACAK PRENS.!.
DÖNÜŞÜNÜ SABIRSIZLIKLA BEKLEYECEĞİM.!

ARADAN BİRKAÇ GÜN GEÇTİ...
PRENS ENDİŞE İÇİNDEYDİ...
ACABA GELECEK Mİ? ÖLÜMSÜZ OLDUĞU DOĞRU MU ACABA?
DIŞARDA AY IŞIĞINDA, PELERİNLİ BİRİ KULENİN SARMAŞIKLI DUVARINA TIRMANIYORDU...
KİM VAR PENCEREDE?..
OH... AMAN ALLAH!
HAYIR... DUR YAKLAŞMA!
FANTOM!..

SANA YARDIMA GELDİM HASAN... AMA BURADA OLDUĞUMU KİMSE BİLMEMELİ...
KATİLİN MASKESİNİ DÜŞÜRMEK İÇİN HEMEN BİR PLÂN HAZIRLAYALIM...
SABAHA KARŞI...
ARAŞTIRMAYA VARİSLERDEN BAŞLAYALIM...
SENCE KATİL ONLARDAN BİRİ Mİ.?.
BELKİ... İKTİDAR HIRSI İNSANLARI KÖTÜ YOLA SÜRÜKLER...
SEVGİLİ VATANDAŞLARIM. ÜLKEMİZ ZOR GÜNLER YAŞIYOR. SİRAKO TAHTI TEHLİKEDE.
LÜTFEN SESSİZ OLUN!
ÜLKEDE YENİDEN HUZUR VE GÜVENİ SAĞLAYACAK GÜÇLÜ BİR İDARECİYE İHTİYAÇ VAR...

HERKES KİMDEN BAHSETTİĞİNİ BİLİYOR...
HALK ADINA SİRAKO'NUN BAŞINA BENİ GEÇİRMENİZİ İSTİYORUM...
O SIRADA PERDENİN ARASINDAN BİR ÇİFT EL UZANDI...
GUUUUURG
GAAAAAH!
BİRİ ŞATERJİ'Yİ PERDENİN ARKASINA ÇEKMEYE ÇALIŞIYOR.
CİNAYET..!
ÇEKİLİN! YOL VERİN...
GEÇ KALDIK...

ŞATERJİ ÖLMÜŞ.. ONU BOĞMUŞLAR!
TAHTIN BİR VARİSİ DAHA ORTADAN KALKTI.
KATİL TEKRAR HAREKETE GEÇTİ...
PIST... DİNLE... PRENS HASAN.. FIS-KOS...
GEL! BURADAN UZAKLAŞALIM...
NELER KONUŞTUKLARINI DUYDUN MU FANTOM?.. BANA KUŞKUYLA BAKIYORLAR.
BEN HARİÇ..!
SENİN SUÇSUZ OLDUĞUN KESİN! CİNAYET SIRASINDA YANIMDAYDIN...
PEKİ KATİL KİM?
BEN DE BUNU BULMAYA ÇALIŞIYORUM!

ŞİMDİ İYİCE DÜŞÜNELİM. TAHTIN BEŞ VARİSİNDEN ÜÇÜ ÖLDÜRÜLDÜ - GERİYE EL DİABOLO VE GALİP FETTAH KALIYOR...
TAMAM! EL DİABOLO! BU ADAM ŞEYTANIN TA KENDİSİDİR! KATİL ONDAN BAŞKASI OLAMAZ...
BU GECE SİHİRBAZA KÜÇÜK BİR ZİYARET YAPACAĞIM...
GECE YARISI, KENTİN ARA SOKAKLARINDA PELERİNLİ BİR GÖLGE SESSİZCE İLERLİYORDU...
HASAN'IN TARİFİNE GÖRE BURALARDA OLMALI...
İŞTE... EL DİABOLO'NUN SİHİRLİ İLAÇLAR YAPIP SATTIĞI DÜKKAN BURASI...

EĞER SUÇLU BÜYÜCÜYSE BİRAZDAN ANLARIM.
NE KADAR UĞURSUZ BİR YER...
BU CİNAYETLERİ İŞLEYEN İNSANIN ÇOK SOĞUKKANLI VE HIRSLI OLMASI GEREK..!
KRAAARK!
KIZILMASKE ARKADAN SESSİZCE YAKLAŞAN GÖLGEYİ FARKETMEMİŞTİ...
SSH!
ŞAHİNİM SENİ ELE VERDİ...
EL DİABOLO!

ÖTEKİLER GİBİ BENİ DE ÖLDÜREMEYECEKSİN!
DUR! YANILIYORSUN!
BENDEN KORKTUĞUNA GÖRE KATİL SEN OLAMAZSIN EL DIABOLO...
DEMEK BENDEN KUŞKULANDIN?! HA! HA! HA!
BİRDEN EL DİABOLO'NUN GÖZLERİ DEHŞETLE AÇILDI...
HA-HA-AAAH

ULU TANRIM... ÖLÜLER CANLANMIŞ...
GERÇEK KATİL HEP PERDE ARKASINDA SAKLANIYOR...
FANTOM BİR PANTER ÇEVİKLİĞİYLE İLERİ ATILDI.
DUR! KAÇAMAZSIN!
HAY AKSİ... GALİBA EL DIABOLO İÇİN GEÇ KALDIM...
AMA KATİL ELİMDE SAYILIR...
UĞURSUZ SURATINI GÖRMEK İÇİN SABIRSIZLANIYORUM...

VAY CANINA!
EL DİABOLO, ÖLÜLER CANLANDI DERKEN BU İSKELETİ KASTETMİŞ...
ANLAŞILAN KURBANLARINI KORKUTMAK İÇİN YAPIYOR BU NUMARAYI...
İŞTE ORADA... FAZLA UZAĞA GİDEMEYECEK...
FAKAT AYNI ANDA BAŞKA BİR TEHLİKE BELİRDİ.. BÜYÜCÜNÜN FIRLATTIĞI ASİT ŞİŞESİ BARUT FIÇISINA İSABET ETMİŞTİ...
...VE BİRDEN MÜTHİŞ BİR PATLAMA OLDU...
BOOM!

UUH!
NE AKSİLİK... PATLAMADAN YARARLANIP KAÇTI..
ONU İZLEMENİN ANLAMI YOK...
SABAHA KARŞI SARAYIN BAHÇESİNDE...
FANTOM, BEN DE SENİ ARAMAYA ÇIKIYORDUM...
HABERLER KÖTÜ HASAN...!
EL DİABOLO ÖLDÜRÜLDÜ. CİNAYET GÖZLERİMİN ÖNÜNDE OLDU...
O HALDE KATİLİ GÖRDÜN...
EVET AMA ONU TANIYAMADIM. SON ANDA ELİMDEN KAÇTI...
DİKKAT... BİRİ GELİYOR!
VEZİR BU... SULTANIN YAKIN ARKADAŞI VE DANIŞMANIYDI. KATİL O DA OLABİLİR...
SANMIYORUM... BU CİNAYETLER TAHT YÜZÜNDEN İŞLENDİ... OYSA VEZİR VARİS DEĞİL...

VARİSLERDEN SADECE TÜCCAR FETTAH SAĞ KALDI. ONU İLGİLENDİREN TEK ŞEY PARADIR.
BUGÜN BİR ARA KENDİSİNİ ZİYARET EDERİZ...
EFENDİM MAHZENDE ŞARAPLARI KONTROL EDİYOR. BUYURUN...
SANA SÖYLEMİŞTİM. BU ADAMIN AKLI PARADA...
FIÇILARIN ARKASINDAN SESLER GELİYOR. GALİP FETTAH ORADA GALİBA...
ŞARABIN TADINA BAKIYOR OLMALI...

AMAN TANRIM! GALİP FETTAH BU!
EVET... ONU BOĞMUŞLAR!
NE KORKUNÇ ŞEY...
ÇABUK GİDELİM BURADAN... BİZİ KATİL SANABİLİRLER!
HEY! EFENDİMİZ ÖLDÜRÜLMÜŞ!

TAM ZAMANINDA DAVRANDIK. BİZDEN KUŞKULANDILAR GALİBA...
EVET...HEMEN KENTE DÖNELİM.
ŞİMDİ NE YAPMAYI DÜŞÜNÜYORSUN ?
BİLMİYORUM... ARTIK TAHTIN VARİSİ KALMADI.
AZ SONRA KENT MEYDANINDAN GEÇERLERKEN...
SARAYDAKİ ANTRİKACILARA ÖLÜM...PRENS HASAN'A ÖLÜM... EGEMENLİK HALKINDIR...
HAY ALLAH! ALİ KASIM BU..

KENDİNİ KÖYLÜLERİN LİDERİ OLARAK TANITIR... VARİSLERDEN BİRİ DE ODUR!.. NASIL DA AKLIMA GELMEDİ...
HEPİNİZ BİRLEŞİN. SARAYA SALDIRIN.. KENDİ LİDERİNİZİ TAHTA GEÇİRİN...
KATİL MUTLAKA ODUR!..
DUR BİRAZ! KASIM'IN TEPESİNDEKİ YÜK ASANSÖRÜNDE DURAN ŞU PELERİNLİYE BAK...
HAKKIMIZI ALANA KADAR SAVAŞALIM...
ALİ KASIM BİRDEN TEHLİKEYİ FARKETTİ AMA GEÇ KALMIŞTI...

KATİL YİNE HAREKETE GEÇTİ ...
ALİ KASIM ÖLDÜ..
SARAYDAKİ ENTRİKACILARIN İŞİ BU ...
NE YAPACAĞIZ ŞİMDİ FANTOM?
ÖNCE ŞU ÖFKELİ KALABALIĞIN ARA-SINDAN ÇIKMAYA BAKALIM ...
SARAYA HÜCUM !..
PRENS HASAN'A ÖLÜM !..
SAKIN YANIMDAN AYRILMA HASAN, TEHLİKEDESİN !

HAKLISIN ! BENİ TANIRLARSA LİNÇ EDERLER ..
HEMEN UMUDUNU YİTİR-ME GENÇ DOSTUM.. DAHA KATİLİN MASKESİNİ DÜŞÜRME-DİK ...
DUR! HALK SARAYA SALDIRMAK ÜZERE... ARKA KAPIDAN GİRELİM ...
İYİ AMA HENÜZ KATİLİN KİM OLDUĞUNU BİLMİYORUZ Kİ ...
BEN GALİBA Bİ-LİYORUM.
SANIRIM BİR İP-UCU VAR. EL DİABOLO ÖLMEDEN ÖNCE ...
..."ÖLÜLER CANLANDI" DEMİŞTİ... ÇÜNKÜ KATİLİN YÜZÜNÜ GÖRMÜŞ-TÜ ...
BENİ NEDEN SARAYIN MEZARLI-ĞINA GE-TİRDİN ?
ÖLÜLERİ BAŞKA NEREDE BULABİLİ-RİZ ?..

ŞURAYA GİZLENELİM... EMİNİM İLGİNÇ ŞEYLER GÖRECEĞİZ...
HİÇ BİR ŞEY ANLAMIYORUM.
ŞİMDİ ANLARSIN. BAK, MEZARDAN BİRİ ÇIKIYOR.
YANİ KATİL BİR HAYALET Mİ?
HAYIR HASAN! O DA BİZİM GİBİ ETTEN VE KEMİKTEN...
...VE ŞİMDİ YAPTIKLARININ HESABINI VERECEK!..
SONUNDA KATİLİN YÜZÜNÜ GÖRECEĞİZ!..

SİRAKO SULTANI!..
FAKAT İMKÂNSIZ.. ONU ZEHİRLEMİŞLERDİ.
DUR FANTOM... AMCAM ÖLDÜ... BU ONUN HAYALİ OLMALI...
BİR ANLIK FIRSATTAN YARARLANAN SULTAN, FANTOM'U İTEREK...
HAY AKSİ... YAPTIĞINI BEĞENDİN Mİ?
... MERDİVENLERE DOĞRU KOŞMAYA BAŞLADI...
ÇOK ÜZGÜNÜM HALA BİR ŞEY ANLAMADIM.
LÂRLA KAYBEDECEK ZAMAN YOK.. PEŞİNDEN GİDELİM. YOLDA ANLATIRIM...

BİLİYORSUN SON ZAMANLARDA HALK SULTANA KARŞIYDI...İSYANLAR BAŞLAMIŞTI...
İÇERDE İSE RAKİPLERİ VARDI...
YAKIN DOSTU VEZİRİN YARDIMIYLA TAHTTAKİ YERİNİ SAĞLAMLAŞTIRMAK İSTEDİ.
GERÇEK VARİSİ OLAN SENİ SARAYA ÇAĞIRTTI VE SAHTE BİR ZEHİRLEME OLAYI DÜZENLEDİ...
...VE HEPİMİZİ ÖLDÜĞÜNE İNANDIRDI!
BUNU BAŞARDI DA!..

VEZİRİN YARDIMIYLA MEZARLIKTAN ÇIKIYOR VE VARİSLERİNİ ÖLDÜRÜYORDU.
FAKAT EN YAKIN RAKİBİ BENDİM. NEDEN BENİ ÖLDÜRMEDİ?..
İŞTE SORUNUN CEVABI... ÖFKEDEN GÖZÜ DÖNMÜŞ ŞU KALABALIĞI GÖRÜYOR MUSUN ?
SADECE SENİ SAĞ BIRAKARAK HALKIN SENDEN KUŞKULANMASINI SAĞLADI...
PRENS HASAN'A ÖLÜM!..
KATİLE ÖLÜM...

ŞURAYA BAKIN! SURLARIN ÜSTÜNDEKİ SULTANIN HAYALİ GALİBA...
SERSEMLER! NE DURUYORSUNUZ? NEDEN PRENSİ ÖLDÜRMEDİNİZ?
HAYALET DEĞİLMİŞ..
O DA ORTADAN KALDIRILDIKTAN SONRA DİRİLMİŞ GİBİ MEZARDAN ÇIKACAKTIM.
BATIL İNANÇLARI OLAN HALK BENİ OLAĞANÜSTÜ BİRİ SANACAKTI. AMA SEN PLANLARIMI ALT ÜST ETTİN!
HERŞEYİ MAHVETTİN. ÖCÜMÜ ALACAĞIM SENDEN...
HAYIR SULTAN...

YETERİ KADAR İNSANIN CANINA KIYDIN... DAHA FAZLA KÖTÜLÜK ETMENE İZİN VEREMEM...
FANTOM KENDİNİ KORUMAK İÇİN YANA ÇEKİLİNCE...
UHH!
...SULTAN DENGESİNİ KAYBETTİ...
GAH!
...VE HALKIN ŞAŞKIN BAKIŞLARI ALTINDA BOŞLUĞA YUVARLANDI.
AAAAAAGH!
SULTAN ÖLDÜ!
ADALET YERİNİ BULDU...
SİRAKO HALKI BENİ DİNLEYİN... HEPİNİZ OLANLARI GÖRDÜNÜZ. VE ARTIK GERÇEĞİ BİLİYORSUNUZ!
ÜLKENİZE BARIŞ VE ÖZGÜRLÜĞÜ ANCAK BİR KİŞİ GETİREBİLİR...

O DA PRENS HASAN... TAHTIN GERÇEK SAHİBİ ODUR!..
PRENS HASAN ÇOK YAŞA!..
YAŞASIN!
BU MUTLU OLAYIN ÜSTÜNDEN BİRKAÇ GÜN GEÇMİŞTİ...
FANTOM'UN ORMANA DÖNDÜĞÜNÜ NEDEN SÖYLEMEDİN?
KENDİSİ ÖYLE İSTEDİ...
ONA TEŞEKKÜR BİLE EDEMEDİM. HAYATIMI, TAHTIMI VE HALKIN SEVGİSİNİ ONA BORÇLUYUM...
ÖZGÜRLÜĞÜNE KAVUŞAN HALKIN MUTLULUĞU BENİM İÇİN EN BÜYÜK TEŞEKKÜR...
Oo...
Bu Maceranın Sonu

KIZILMASKE
Edende Tehlike
DR. JOHN KIRK VE ARKADAŞI MOLLY BİRKAÇ GÜNLÜĞÜNE DIANA İLE FANTOM'UN KONUĞU İDİLER... KIZILMASKE ONLARI YERYÜZÜ CENNETİ EDEN'E DAVET ETMİŞTİ
Yeni Macera
HAYVANLAR HUZURSUZ GALİBA TAYFUN ÇIKACAK!..
YANIMIZDA FANTOM GİBİ USTA BİR KILAVUZ VARKEN ENDİŞEYE GEREK YOK!..
HAYATIMDA HİÇ TAYFUN GÖRMEDİM!.
EH, YAKINDA GÖRÜRSÜN... HAYDİ, KENDİMİZE SIĞINACAK BİR YER BULALIM!..

BİRKAÇ MİL KUZEYDE...
BÜYÜK RÜZGÂR GELİYOR SAHİP! KIYIYA YANAŞSAK İYİ OLUR!
SAÇMA! KAYBEDECEK ZAMANIMIZ YOK. TENTELERİ KALDIRIN!
RONN! ADAMLAR HAKLI... HAVA BOZUYOR!
GEMİ LİMANDAN AYRILMADAN ÖNCE HAYVANLARI TESLİM ETMELİYİZ...
AKSİ HALDE İKİ AY BEKLEMEMİZ GEREKİR... BU DA İFLAS DEMEKTİR!..
DUR SAHİP! TAYFUN HEPİMİZİ ÖLDÜRECEK!..
ZIRVALAMAYI KES DE TENTEYLE İLGİLEN!
BU GEMİDE DAHA FAZLA KALAMAM..
BEN DE!..

ÇABUK KIYIYA YÜZELİM!..
HEY, DURUN! GERİ DÖNÜN, KORKAKLAR!
PEKALÂ.. BUNU SİZ İSTEDİNİZ!..
AMA KURŞUNLAR HEDEFİNE ULAŞAMADI. AYNI ANDA MÜTHİŞ BİR RÜZGÂR ÇIKTI!..
ŞİDDETLİ FIRTINA ORTALIĞI BİRBİRİNE KATIYORDU...
GAYRET! BU CEHENNEMDEN ÇIKMALIYIZ!
RONN! TEKNENİN NASIL SÜRÜKLENDİĞİNİ GÖRMÜYOR MUSUN?

BU SIRADA EDEN'DE...
GELİN, HAYVANLARI YÜKSEK BİR YERE TOPLAMAMIZ GEREK. KANGURU NEREDE ?
KUMSALDA KALMIŞ OLMALI!..
HAY AKSİ!
BURADA EMNİYETTE DEĞİL MİYİZ ?
HAYIR! SU ÖYLE HIZLI KABARIR Kİ... KISA ZAMANDA BÜTÜN KUMSAL SULAR ALTIN-DA KALIR!
KANGURUYU BULMALIYIZ!

HEM DE ÇOK ÇABUK!
BU ARADA TAYFUN İKİ VAHŞİ HAYVAN AVCISININ TEKNESİNİ PENÇESİNE ALMIŞTI...
RONN, TEKNEYİ TOPLA!
BUNU SÖYLEMESİ KOLAY!..
BU CEHEN-NEMDEN ÇIK-MAZSAK BÜTÜN ÇABALARIMIZ BOŞA GİDECEK!
ALLAH KAHRETSİN! BİR ADIM DAHA ATARSAM SUYA YUVARLANA-CAĞIM!..
VAZGEÇ! HİÇ OLMAZSA KENDİMİZİ KURTARALIM!

LÂNET OLSUN MOTOR DURDU!.
KEN! ŞİMDİ DE DÜMEN ÇALIŞ-MIYOR!.
NEHRİN KOLUNA SÜRÜKLENİ-YORUZ!
AKINTI BURADA ÇOK DAHA ŞİDDETLİYDİ...
BU YOLCULU-ĞUN NEREDE BİTE-CEĞİNİ ALLAH BİLİR!
SEVGİLİM, BİZ DE SANA YARDIM EDELİM Mİ ?
PEKİ, AMA DİKKATLİ OLUN!..
TAYFUNUN BURA-DAN GEÇECEĞİNİ SANIYOR MUSUN?

HAYIR! KUZEYE DOĞRU GİDİYOR. BURAYI FAZLA ETKİLEMEZ. SADE-CE SULAR YÜKSELİR!..
O HALDE ACELE EDELİM!..
HAYDİ, ŞEY-TAN! KANGU-RUYU BUL!
SADIK HAYVAN SAHİBİNİN BU SÖZÜ ÜZERİNE HEMEN FIRLADI...
SANKİ DÜNYA-NIN SONU GELDİ!
DUA ET DE KAFESLER PARÇALAN-MASIN!

BU FIRTINA BİZİ KİMBİLİR NEREYE SÜRÜKLEYECEK!?
DOSDOĞRU PİGMELERİN KUCAĞINA!
NE DEMEK İSTİYORSUN?
ZEHİRLİ OK KULLANAN CÜCE YERLİLERİ HİÇ DUYMADIN MI?
HEM ONLAR YAKALAMAZSA MUTLAKA BAŞKA YERLİLERİN ELİNE DÜŞERİZ!.
BAKIN! KUMSAL YÜKSELEN SULARIN ALTINDA KALMIŞ BİLE!.
BELKİ DE KANGURU KENDİNİ KURTARMIŞTIR. HAYDİ ŞEYTAN, BUL ONU!
EĞER SULARA KAPILDIYSA BOŞUNA UĞRAŞIYORUZ!

BU ARADA DEVRİLEN BİR AĞAÇ TEKNENİN KAPTAN KÖŞKÜNÜ YIKTI..
BİR BU EKSİKTİ!
DİKKAT!
O TABANCANIN SANA HİÇ BİR YARARI OLMAZ, RONN!
AMA SANA OLUR!
HEY! DELİRDİN Mİ? NE YAPIYORSUN?
BANG!
KOBRANIN SENİ ISIRMASINA İZİN VEREMEZDİM!. ÇÜNKÜ SANA İHTİYACIM VAR, DOSTUM!..
SAĞOL, RONN! HAYATIMI KURTARDIN!
UMARIM BUNA PİŞMAN OLMAM... DİKKAT ET, DEVRİLECEĞİZ!.
TEKNEDE HAYIR KALMADI. DAHA FAZLA DAYANAMAZ!.
BİZ DE ÖYLE, DOSTUM!

NEYSE, ŞİMDİLİK BUNU DA ATLATTIK!
HEY! KAFESLERE BAK!
BU SIRADA ŞEYTAN KANGU-RUNUN İZİNİ BULMUŞTU..
HEMEN SAHİBİNE HABER VERDİ...
HAV! HAV!
NE VAR, ŞEYTAN?
İŞTE, KANGURU ORADA! ONU HEMEN KUR-TARALIM!
NASIL YAPACAK-SIN?
KEMENTLE YUKARI ÇEKECEĞİM!
SİZ BURADA KALIN! BEN AŞAĞI İNİYO-RUM!

SAKİN OL, YAVRUM. ŞİMDİ SENİ KUR-TARACA-ĞIM!..
HAYVANLAR... ÇABALARIMIZ BOŞA GİTTİ, KEN!
LEOPARA DİKKAT ET, RONN!
NE DURUYORSUN? ATEŞ ETSENE!
ALLAH KAHRETSİN! TABANCAM BOŞ-MUŞ!..
!
AVCILAR!.. EĞER O VAHŞİ HAYVAN-LAR KARAYA ÇIKARSA BURASI DA CENNET OLMAKTAN ÇIKAR!..

GÜÇLÜ AKINTIYLA KAYALARA ÇARPAN TEKNE BÜYÜK BİR GÜRÜLTÜYLE PARÇALANDI..
KAFESLERİN BİRBİRİ ARDINA KIRILDIĞINI GÖREN FANTOM, ISLIK ÇALARAK ŞEYTANI YARDIMA ÇAĞIRDI...
fiuu!
AKILLI KURT BU İŞARETİ ÇOK İYİ TANIRDI. HEMEN HAREKETE GEÇTİ. KOCA BALDY DE ONU İZLEDİ...

SİLÂH KULLANAMAM. KAN KOKUSU ADADAKİ HAYVANLARI VAHŞİLEŞTİRİR!..
HEY! NEREYE? YARDIM EDİN DE ŞU HAYVANLARI YAKALAYALIM!
BU DA KİM?
LÂNET OLSUN! NİÇİN ATEŞ ETMİYOR?
KORKUDAN SOLUKLARI KESİLEN İKİ AVCI, LEOPARLA BOĞUŞAN KIZILMASKE'Yİ HAYRETLE İZLEDİLER...

İNANILIR GİBİ DEĞİL! KAŞLA GÖZ ARASINDA HAYVANI PAKET GİBİ BAĞLADI!..
OLAĞANÜSTÜ!
ÜZGÜNÜM AMA BUNU YAPMAM GEREK!.
ŞİMDİ BİRAZ SAKİNLEŞ BAKALIM!
SIRA ÖTEKİNDE!
FANTOM AZ SONRA DİĞER LEOPARI DA BAĞLAMIŞTI...
RAHATSIZ MI OLDUN?

ŞURAYA BAK! BİR GORİL!...
BİR DE KURT!..
ŞEYTAN NEREDE?
BALDY'NİN SESİNİ DUYUYORUM!
NEYİN VAR SENİN?
MUTLAKA BİR AKSİLİK OLMALI!.
BALDY ÖFKEDEN KÜKRÜYOR!
VROAA

Özipek Ofset Basımevi - Cagaloğlu

KIZILMASKE Gençlik Mecmuası-Sahibi ve Sorumlu Yönetmeni:M.SEZEN YALÇINER
İdare Yeri : Klodfarer Cad. No: 16 İSTANBUL - Tel : 22 45 32